1. PRESENTATION DE L'ANODE MAGNESIUM

Matériel : néant

2. PREPARATION ET MONTAGE DE L'ANODE

Matériel : filasse, pâte d'étanchéité et clé de serrage

2.1 - Dévisser et extraire l'anode
2.2 - Anode prête à l'emploi
2.3 - Insérer l'anode dans le piquage
2.4 - Visser à l'aide d'une clé

1. Présentation de l'anode magnésium

Matériel : néant

L'anode montée sur le ballon est non étanche

2. Préparation et montage de l'anode

Matériel : filasse, pâte d'étanchéité et clé de serrage

2.1 – Dévisser et extraire l'anode

2.2 – Anode prête à l'emploi

2.3 – Insérer l'anode dans le piquage

2.4 – Visser à l'aide d'une clé

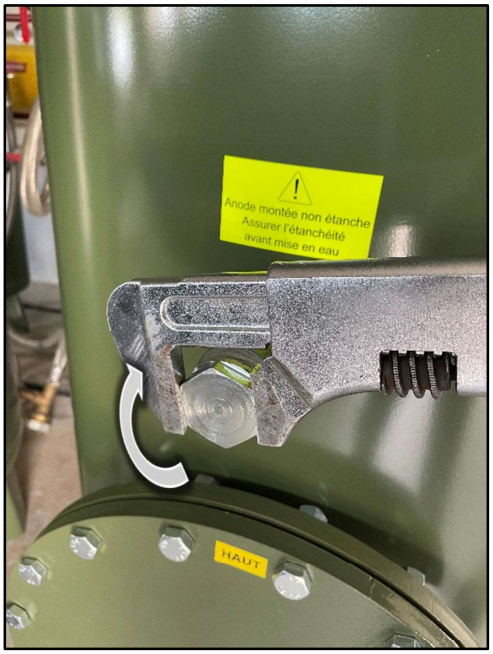

Notes personnelles :