1. COMPOSITION

Matériel : Néant

1.1 - Aperçu des accessoires

2. MONTAGE DU THERMOPLONGEUR

Matériel : clé de serrage

2.1 - Insérer les épingles dans le joint d'étanchéité
2.2 - Introduire le thermoplongeur dans l'orifice du plateau
2.3 - S'assurer de la bonne position du joint
2.4 - Visser à l'aide d'une clé

3. RACCORDEMENT ELECTRIQUE DU THERMOPLONGEUR

Matériel : clé de serrage et tournevis

3.1 - Dévisser les 4 vis de fermeture
3.2 - Retirer le capot de protection
3.3 - Aperçu des barrettes de couplage
400V Tri + Terre
(3 à 12 kW couplage usine)
3.4 - Aperçu des barrettes de couplage
230V Tri + Terre
(3 à 6 kW uniquement)
3.5 - Aperçu des barrettes de couplage
230V Mono + Terre
(3 et 4.5 kW uniquement)
3.6 - Aperçu de l'emplacement des thermostats régulation et sécurité
3.7 - Aperçu des bornes de raccordement
3.8 - Passer le câble de puissance dans le presse étoupe
3.9 - Raccorder les fils de puissance ainsi que le fil de terre
3.10 - Refermer le capot de protection
3.11 - Régler la température de consigne à l'aide de la molette et du point de repère

1. Composition

Matériel : Néant

1.1 – Aperçu des accessoires

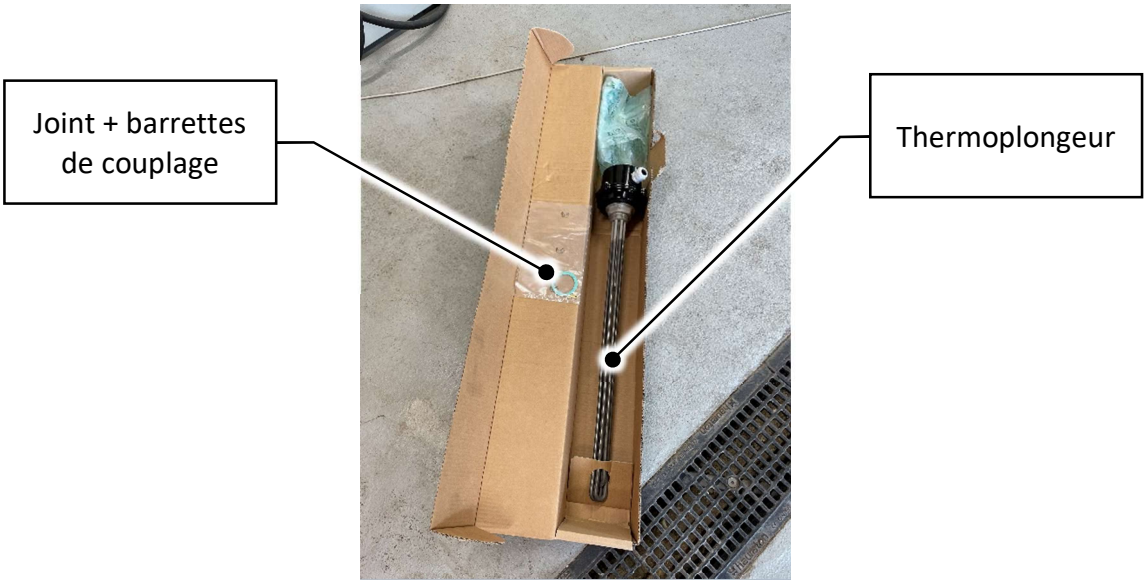

2. Montage du thermoplongeur

Matériel : clé de serrage

2.1 – Insérer les épingles dans le joint d'étanchéité

2.2 – Introduire le thermoplongeur dans l'orifice du plateau

2.3 – S'assurer de la bonne position du joint

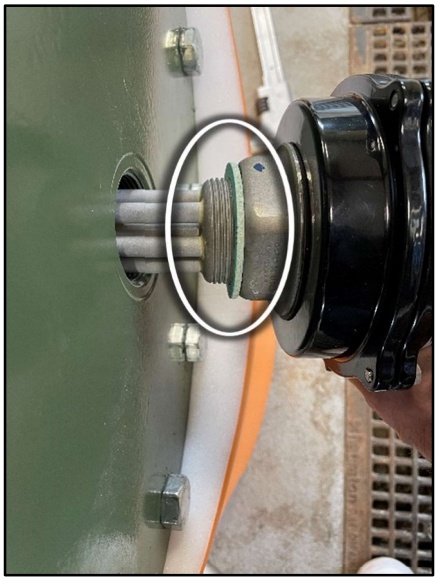

2.4 – Visser à l'aide d'une clé

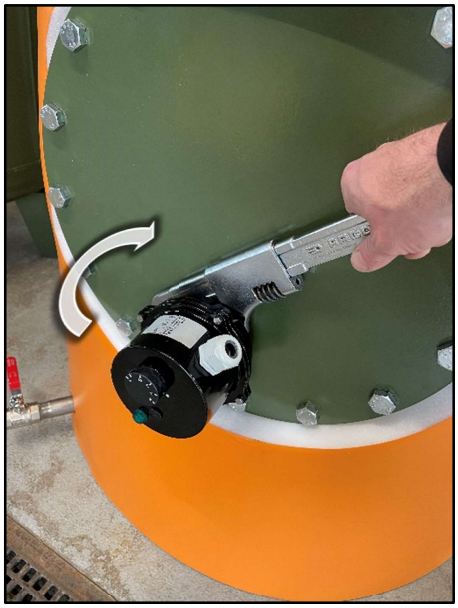

3. Raccordement électrique du thermoplongeur

Matériel : clé de serrage et tournevis

3.1 – Dévisser les 4 vis de fermeture

3.2 – Retirer le capot de protection

3.3 – Aperçu des barrettes de couplage

400V Tri + Terre

(3 à 12 kW couplage usine)

3.4 – Aperçu des barrettes de couplage

230V Tri + Terre

(3 à 6 kW uniquement)

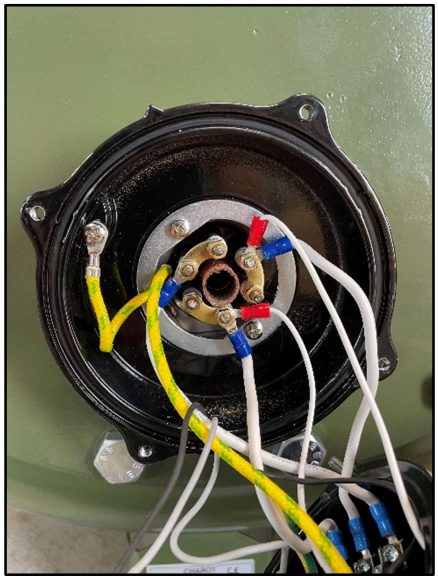

3.5 – Aperçu des barrettes de couplage

230V Mono + Terre

(3 et 4.5 kW uniquement)

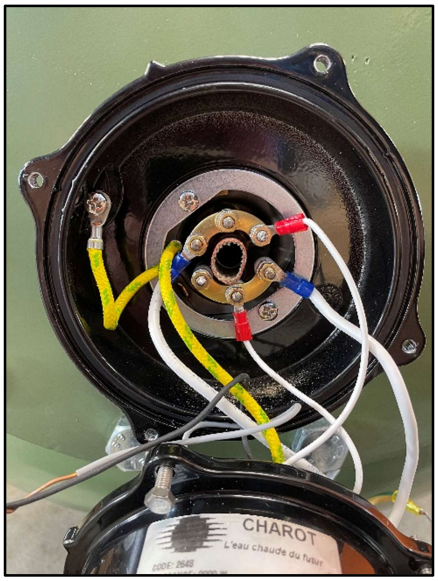

3.6 – Aperçu de l'emplacement des thermostats régulation et sécurité

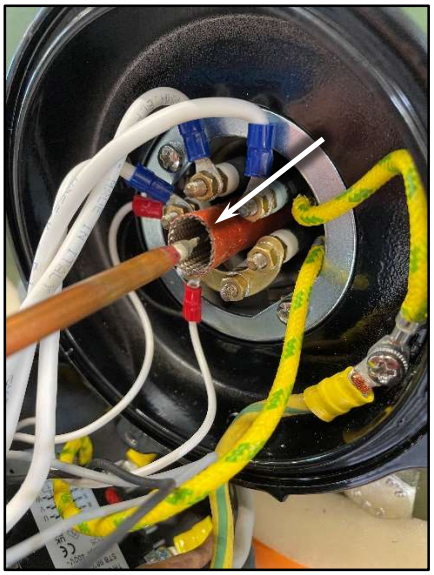

3.7 – Aperçu des bornes de raccordement

3.8 – Passer le câble de puissance dans le presse étoupe

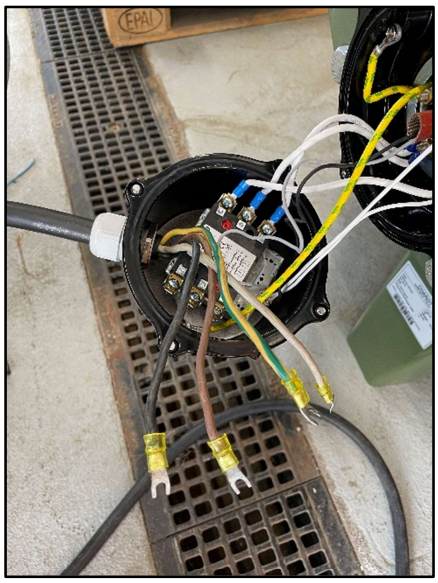

3.9 – Raccorder les fils de puissance ainsi que le fil de terre

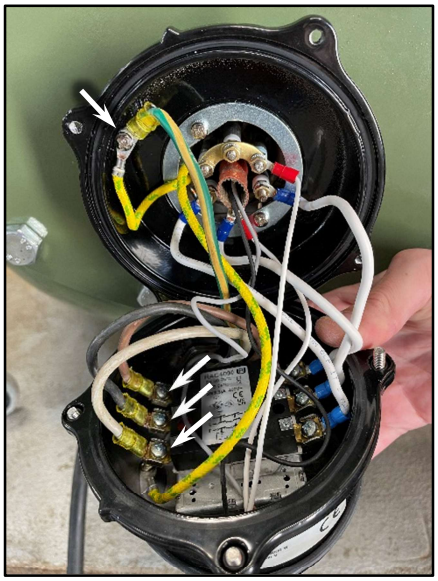

3.10 – Refermer le capot de protection

3.11 – Régler la température de consigne à l'aide de la molette et du point de repère

La mise sous tension doit s'effectuer uniquement après le remplissage du ballon

Notes personnelles :